



PROGRAMA DE ACELERAÇÃO DO CRESCIMENTO 2007-2010

ROMPER BARREIRAS E SUPERAR LIMITES

PROGRAMA DE ACELERAÇÃO DO CRESCIMENTO: PAC 2007-2010

As medidas do PAC estão organizadas em cinco blocos:



PAC

- 
- 1) Estímulo ao Crédito e ao Financiamento
 - 2) Desoneração e Aperfeiçoamento do Sistema Tributário
 - 3) **Investimento em Infra-Estrutura e Medidas de Gestão do PAC**
 - 4) **Melhora do Ambiente de Investimento**
 - 5) **Medidas Fiscais de Longo Prazo**

INVESTIMENTO EM INFRA-ESTRUTURA E MEDIDAS DE GESTÃO DO PAC

INVESTIMENTO EM INFRA-ESTRUTURA

PREMISSAS

A expansão do investimento em infra-estrutura é condição para:

- aceleração do desenvolvimento sustentável, com a eliminação dos gargalos para o crescimento da economia
- aumento de produtividade
- superação dos desequilíbrios regionais e das desigualdades sociais

Os gargalos na infra-estrutura do País, para serem superados, necessitam de:

- planejamento estratégico de médio e longo prazos
- fortalecimento da regulação e da competitividade
- instrumentos financeiros adequados ao investimento de longo prazo
- parcerias entre o setor público e o investidor privado
- articulação entre os entes federativos

CRITÉRIOS DE SELEÇÃO

- Conclusão de projetos em andamento
- Recuperação de infra-estrutura existente
- Projetos com forte potencial para gerar retorno econômico e social
- Sinergia entre os projetos

PROGRAMA DE ACELERAÇÃO DO CRESCIMENTO - PAC 2007-2010

Projetos de infra-estrutura em três eixos:

- Infra-estrutura Logística
- Infra-estrutura Energética
- Infra-estrutura Social e Urbana

R\$ bilhões

EIXOS	2007	2008 - 2010	TOTAL
LOGÍSTICA	13,4	44,9	58,3
ENERGÉTICA	55,0	219,8	274,8
SOCIAL E URBANA	43,6	127,2	170,8
TOTAL	112,0	391,9	503,9

BRASIL

PREVISÃO DE INVESTIMENTO REGIONAL EM INFRA-ESTRUTURA 2007-2010

R\$ bilhões

REGIÃO	LOGÍSTICA	ENERGÉTICA	SOCIAL E URBANA	TOTAL	%
Norte	6,3	32,7	11,9	50,9	16
Nordeste	7,4	29,3	43,7	80,4	25
Sudeste	7,9	80,8	41,8	130,5	40
Sul	4,5	18,7	14,3	37,5	12
Centro-Oeste	3,8	11,6	8,7	24,1	7
Subtotal	-	-	-	323,4	100
Nacional	28,4	101,7	50,4	180,5	-
TOTAL	58,3	274,8	170,8	503,9	323,4

RODOVIAS, FERROVIAS, PORTOS E HIDROVIAS

**Programa de Aceleração do Crescimento
Projetos em Rodovias 2007 - 2010**

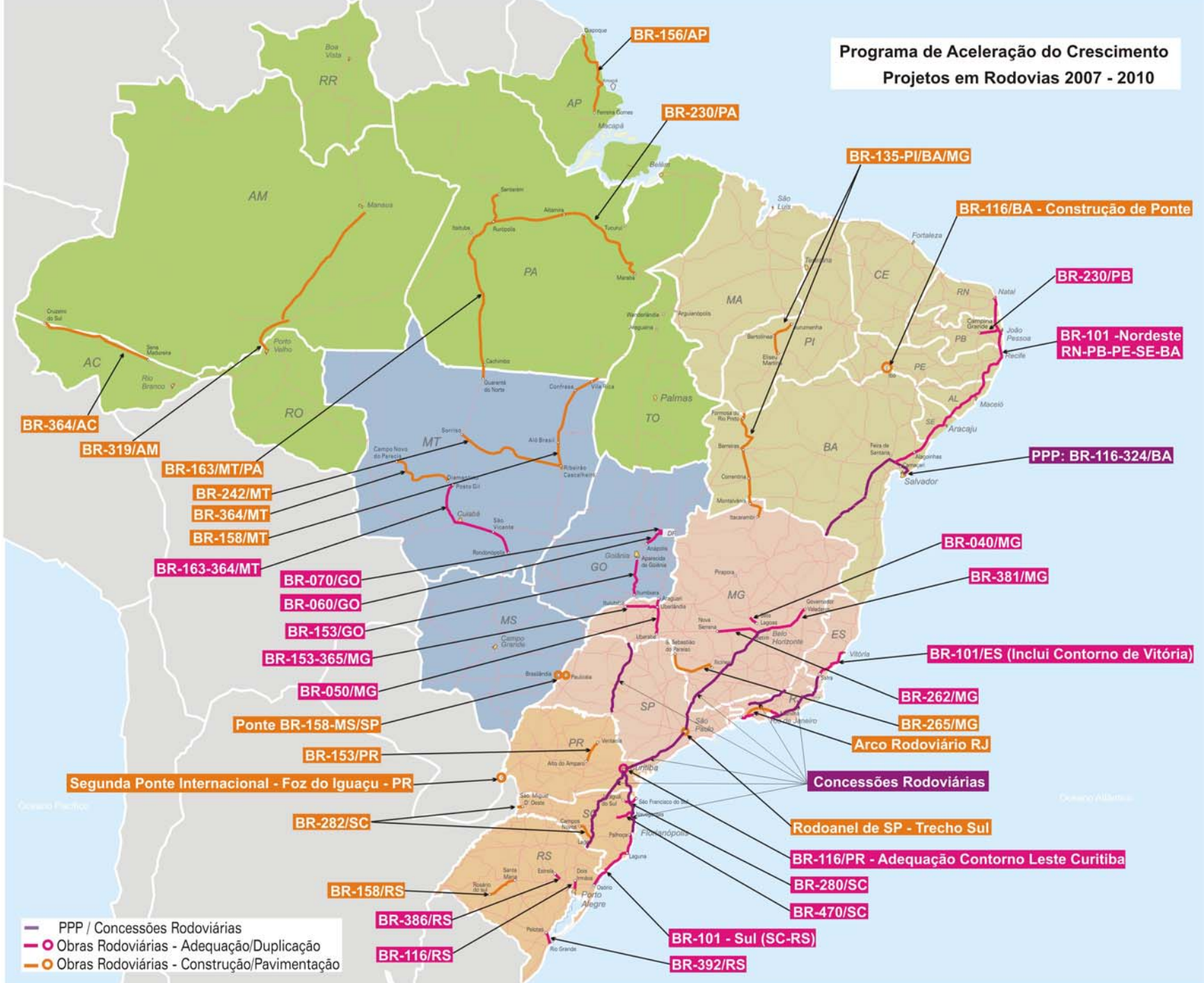

- PPP / Concessões Rodoviárias
- ○ Obras Rodoviárias - Adequação/Duplicação
- ○ Obras Rodoviárias - Construção/Pavimentação

**Programa de Aceleração do Crescimento
Projetos em Hidrovias, Portos e Ferrovias 2007-2010**

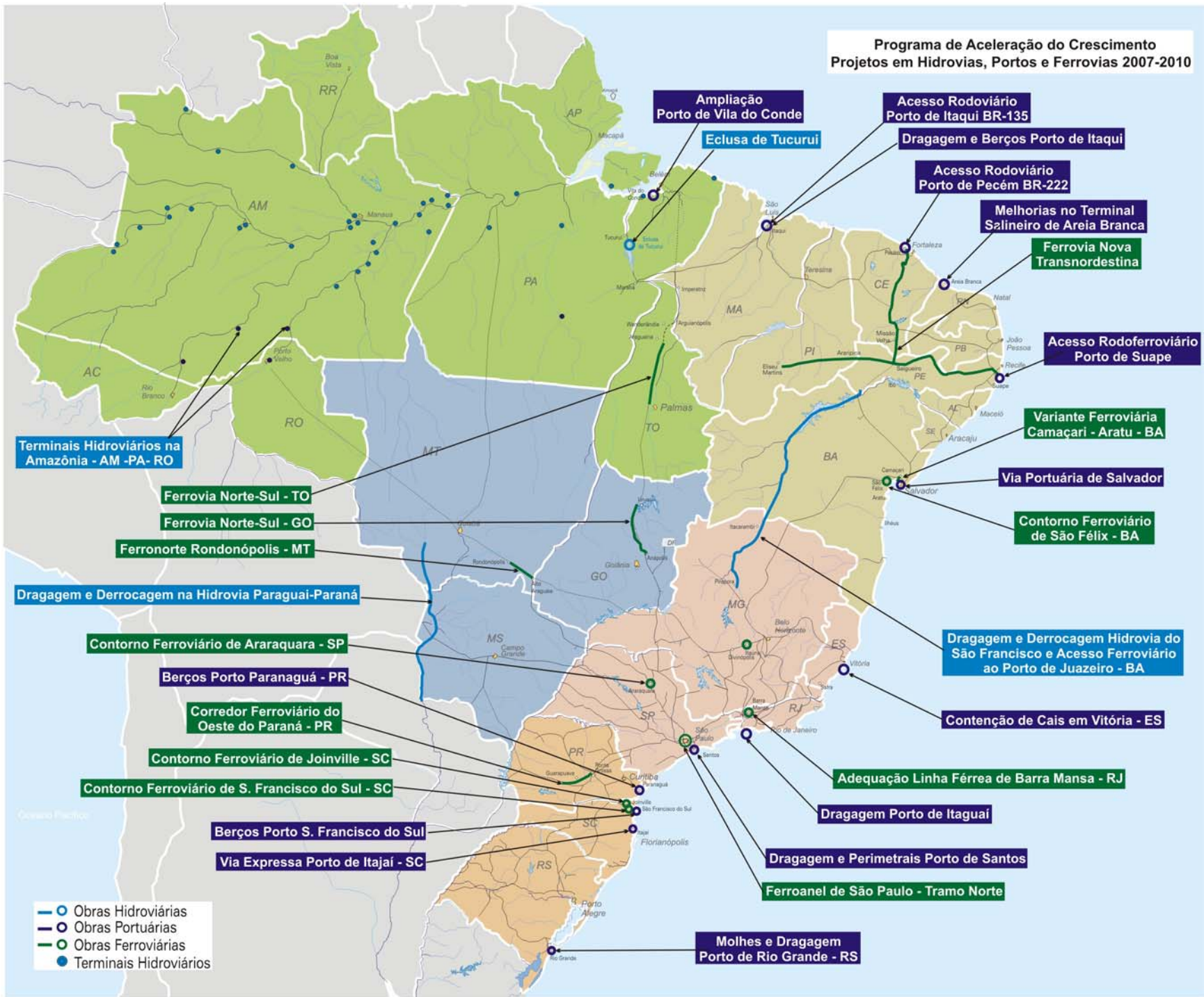

AEROPORTOS

PREVISÃO DE INVESTIMENTO EM AEROPORTOS 2007-2010

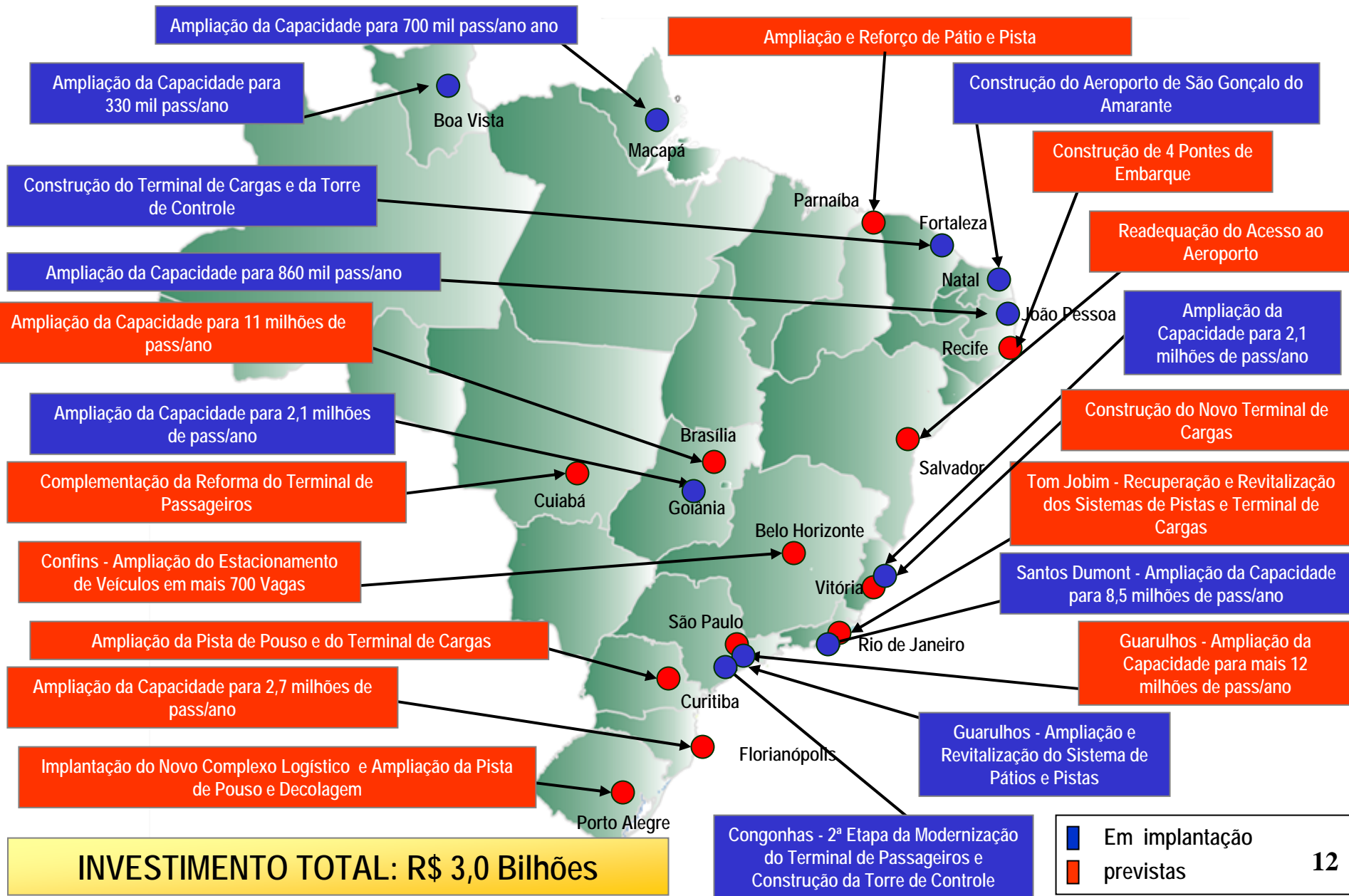

BRASIL - LOGÍSTICA

INFRA-ESTRUTURA LOGÍSTICA 2007-2010

MODAL	KM
Rodovias	45.000
Ferrovias	2.500
Portos	12
Hidrovias	67 Portos 1 Eclusa
Aeroportos	20

2007: R\$ 13,4 bilhões
Total: R\$ 58,3 bilhões

GERAÇÃO E TRANSMISSÃO DE ENERGIA ELÉTRICA

GERAÇÃO DE ENERGIA ELÉTRICA – em implantação



— Em implantação 49

GERAÇÃO DE ENERGIA ELÉTRICA - previsto

Em implantação e previsto	ATÉ 2010	APÓS 2010
Investimento R\$ milhões	65.947	20.721
Potência MW	12.386	27.420

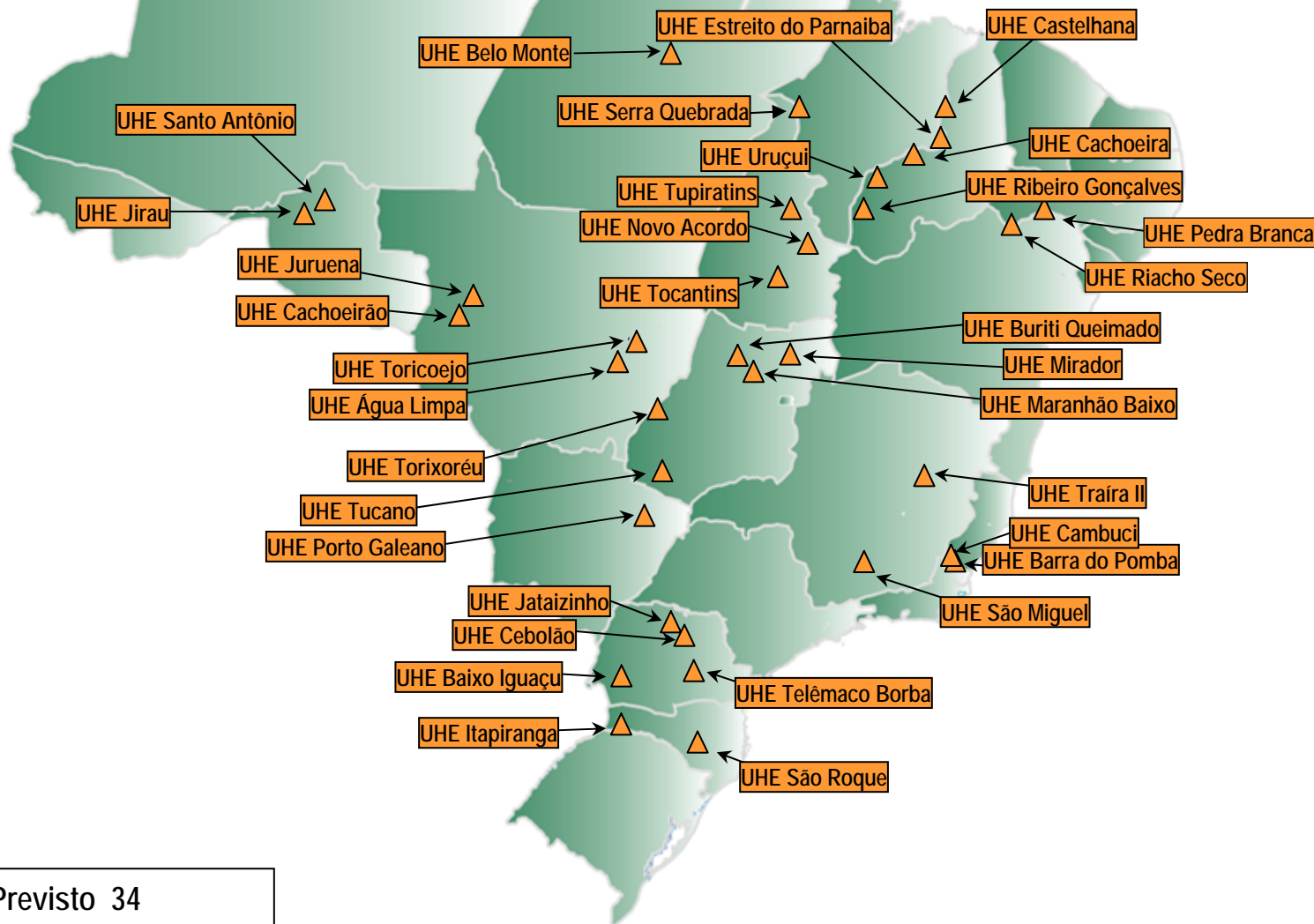

TRANSMISSÃO DE ENERGIA ELÉTRICA – Em implantação

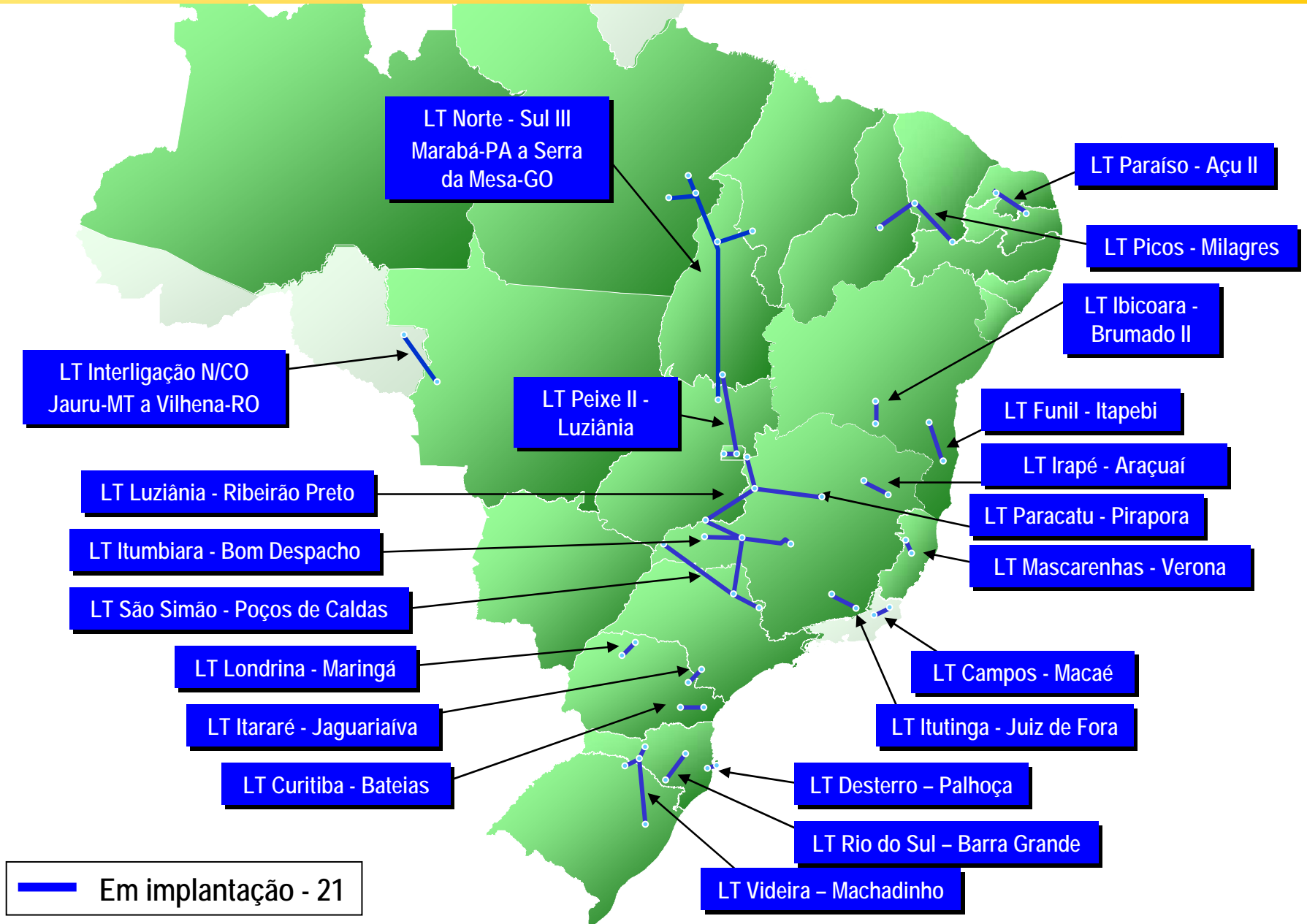

TRANSMISSÃO DE ENERGIA ELÉTRICA - previstas

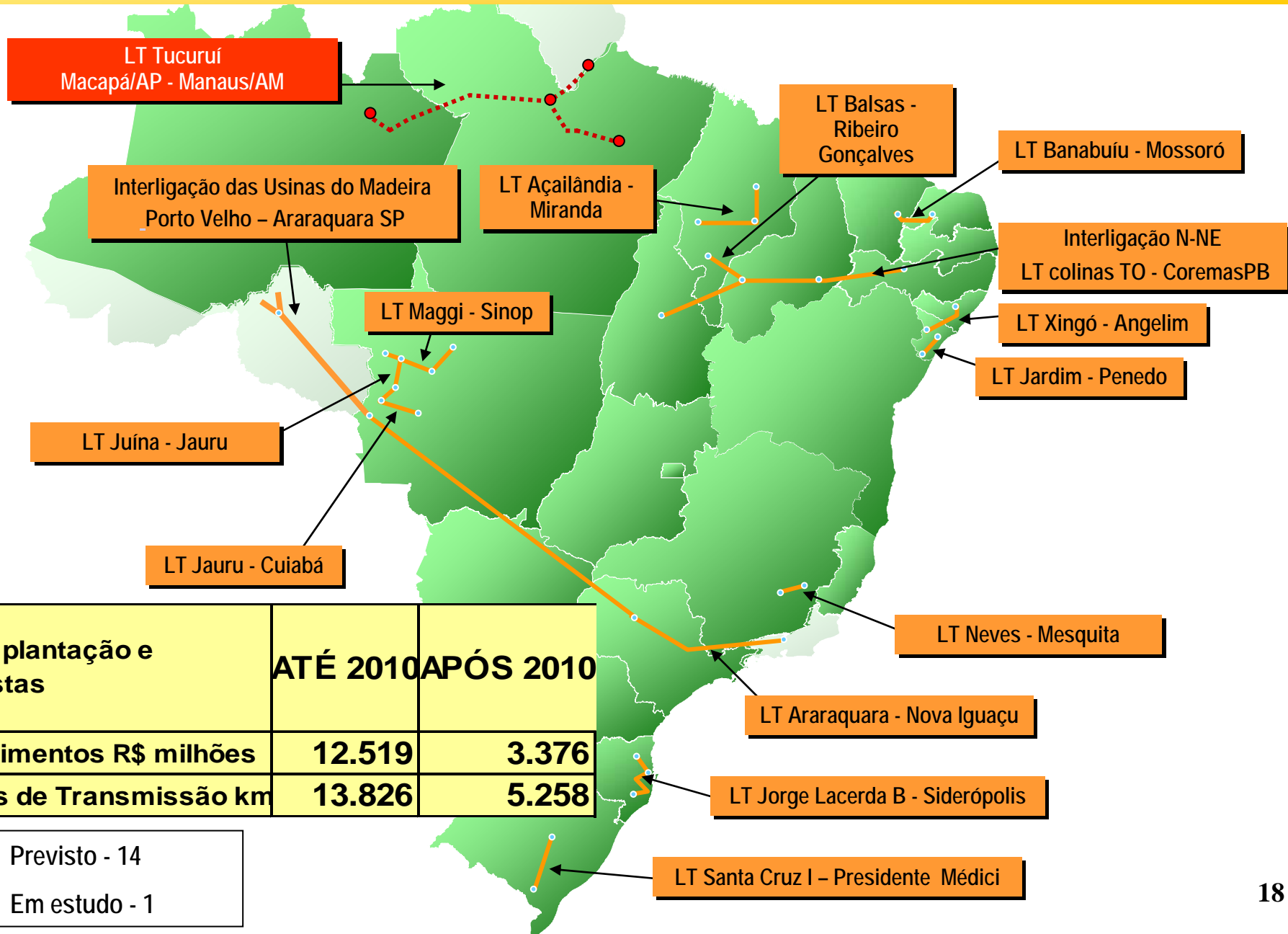

ESTUDOS DE VIABILIDADE TÉCNICA, ECONÔMICA E EIA-RIMA DE APROVEITAMENTOS HIDRELÉTRICOS



Mais 25.768 MW de Usinas com estudos de viabilidade econômica e EIA-RIMA até 2010

Aproveitamento Hidrelétrico	Conclusão dos Estudos	Potência (MW)
Belo Monte	30/06/2008	5.681
Marabá	31/12/2008	2.160
Tabajara	31/12/2008	350
Teles Pires	30/06/2009	3.422
Apiacás	30/06/2009	275
São Luiz	30/06/2009	9.080
São João da Barra	31/07/2010	1.800
Prainha	31/07/2010	1.600
C. Porteira	31/07/2010	1.400
Total		25.768

ESTUDOS DE INVENTÁRIO HIDRELÉTRICO DE BACIAS HIDROGRÁFICAS

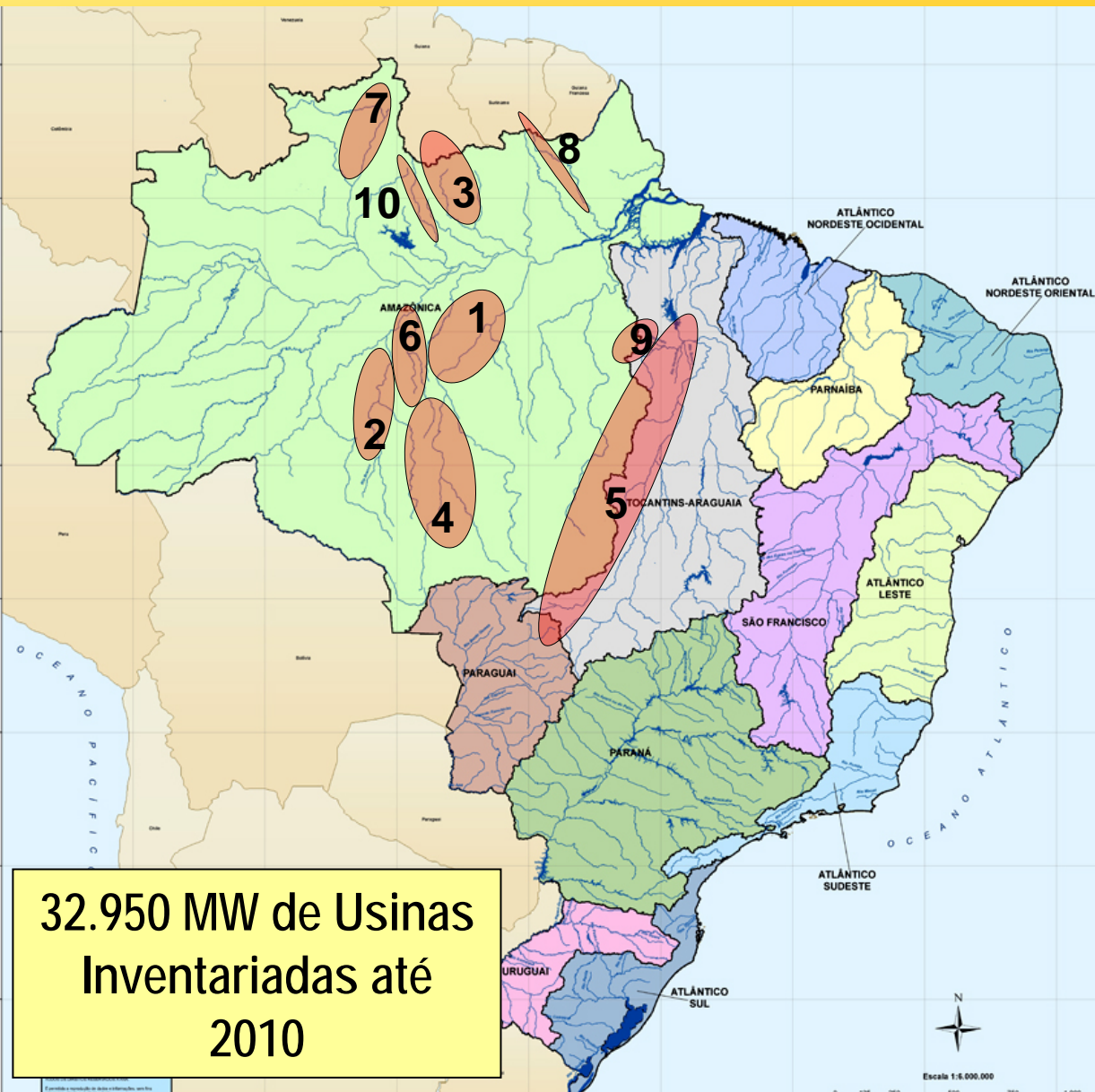

**32.950 MW de Usinas
Inventariadas até
2010**

Bacia Hidrográfica	Conclusão dos Estudos	Potência a inventariar (MW)
Tapajós	31/07/2007	14.000
Aripuanã	30/06/2008	3.000
Trombetas	30/06/2008	3.000
Juruena	30/06/2008	5.000
Araguaia	31/09/2008	3.100
Sucunduri	31/12/2008	650
Branco	31/12/2008	2.000
Jari	31/03/2009	1.100
Itacaiunas	30/06/2010	450
Jatapu	30/06/2010	650
Total		32.950

ENERGIA ELÉTRICA

PROINFA	
PCH's	55
Eólicas	48
Biomassa	8

	ATÉ 2010	APÓS 2010
Geração MW	12.000	27.000
Transmissão km	14.000	5.000

2007: R\$ 15,8 bilhões
Total: R\$ 78,4 bilhões
Após 2010: R\$ 24,1 bilhões

PETRÓLEO E GÁS NATURAL

AUTO-SUFICIÊNCIA

EXPLORAÇÃO & PRODUÇÃO

PRINCIPAIS PROJETOS (Construção no País)

P-52 , P54 e P55 (Roncador)

P-53 (Marlim Leste)

P-51 e P-56 (Marlim Sul)

P-57 (Jubarte)

	Investimentos (R\$ bilhões)	
	Petrobrás	Outros
Exploração	17,5	6,0
Produção	63,9	6,0
TOTAL	81,4	12,0

REFINO, PETROQUÍMICA E HBIO

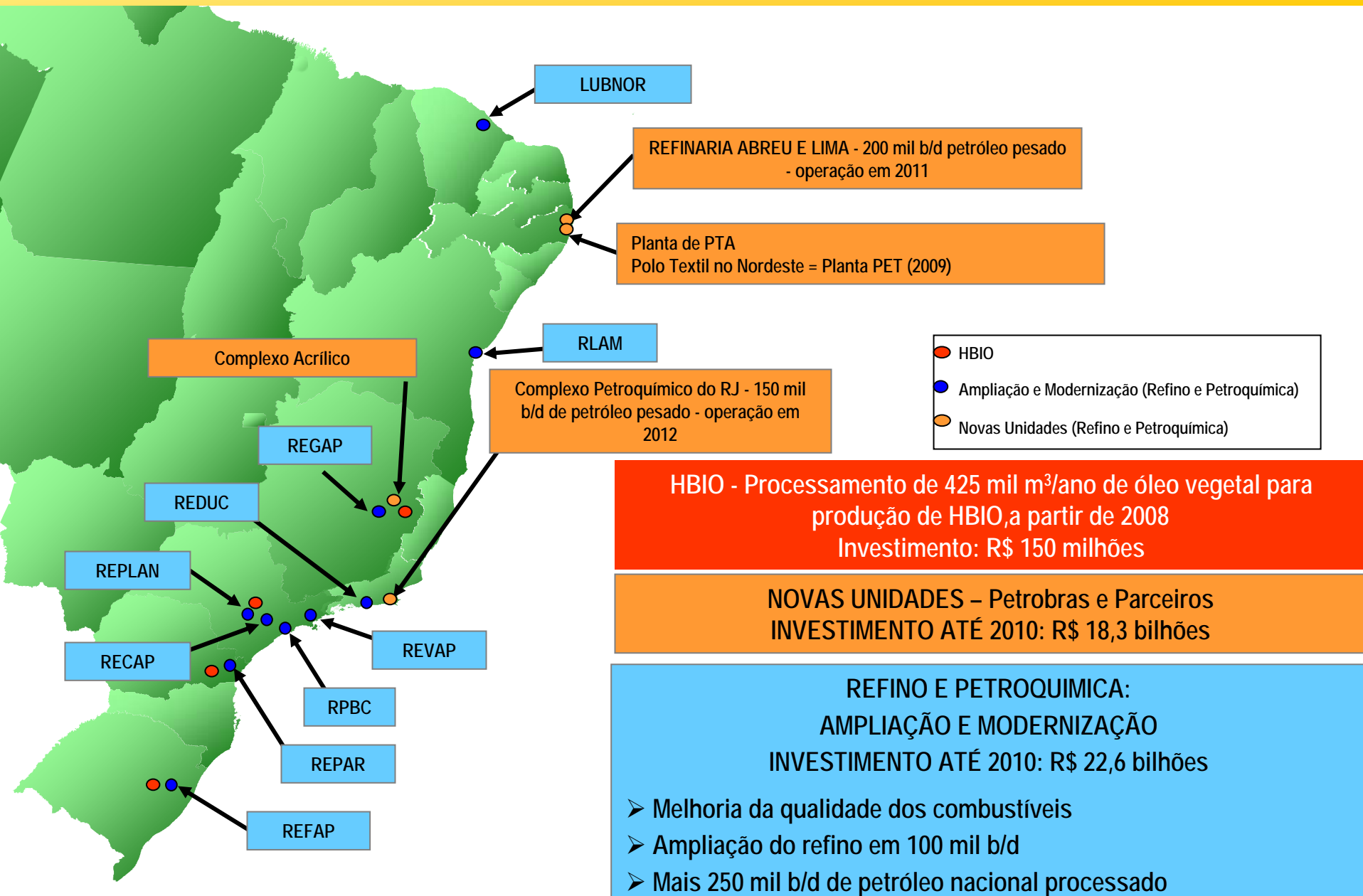

REGIÃO SUDESTE

ANTECIPAÇÃO DA PRODUÇÃO NACIONAL DE GÁS NATURAL

PLANGÁS – Produção e Logística

2008: 24,2 milhões de m³/dia

2010: 39,2 milhões de m³/dia

R\$ 25 bilhões até 2010

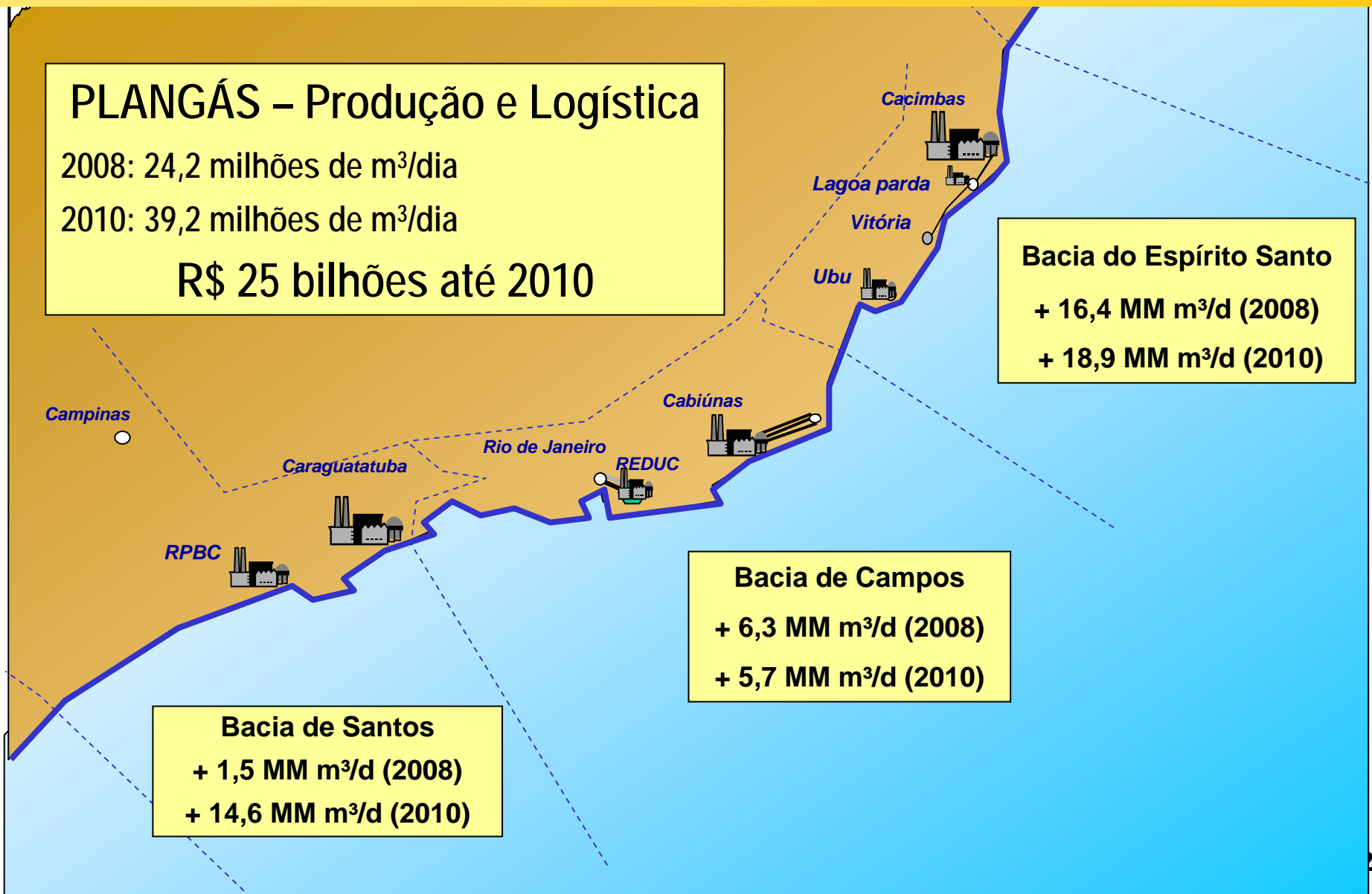

Bacia do Espírito Santo

+ 16,4 MM m³/d (2008)

+ 18,9 MM m³/d (2010)

Bacia de Campos

+ 6,3 MM m³/d (2008)

+ 5,7 MM m³/d (2010)

Bacia de Santos

+ 1,5 MM m³/d (2008)

+ 14,6 MM m³/d (2010)

BRASIL – TRANSPORTE DE GÁS NATURAL

PREVISÃO DE AMPLIAÇÃO DA INFRA-ESTRUTURA DE TRANSPORTE DE GÁS NATURAL

Gasoduto	km	Até 2010 R\$ bilhões
N	1.183	2,8
NE	1.668	4,6
SE	1.675	5,1
Total	4.526	12,5

GNL	MMm ³ /dia	R\$ bilhões
NE	6	1,0
SE	14	1,9
Total	20	2,9

BRASIL – GASODUTOS

PREVISÃO DE AMPLIAÇÃO DA INFRA-ESTRUTURA DE TRANSPORTE DE GÁS NATURAL

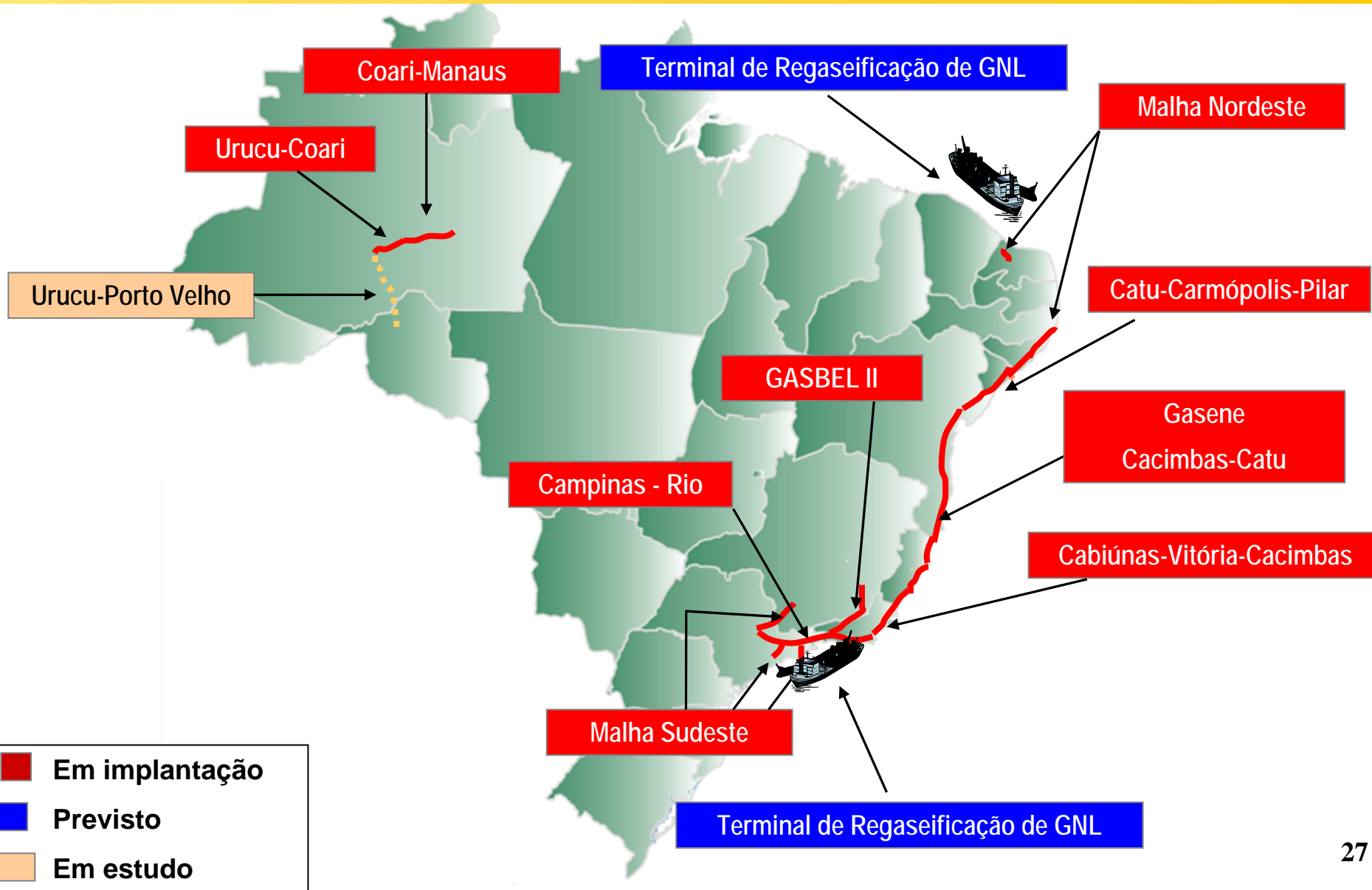

COMBUSTÍVEIS RENOVÁVEIS

BIOCOMBUSTÍVEIS - ETANOL E BIODIESEL

INVESTIMENTO TOTAL: R\$ 17,4 bilhões

Alcoolduto/Poliduto

Senador Canedo-GO - São Sebastião-SP ▲ Previsto
 Cuiabá-MT - REPAR - Paranaguá - PR ▲ Em estudo

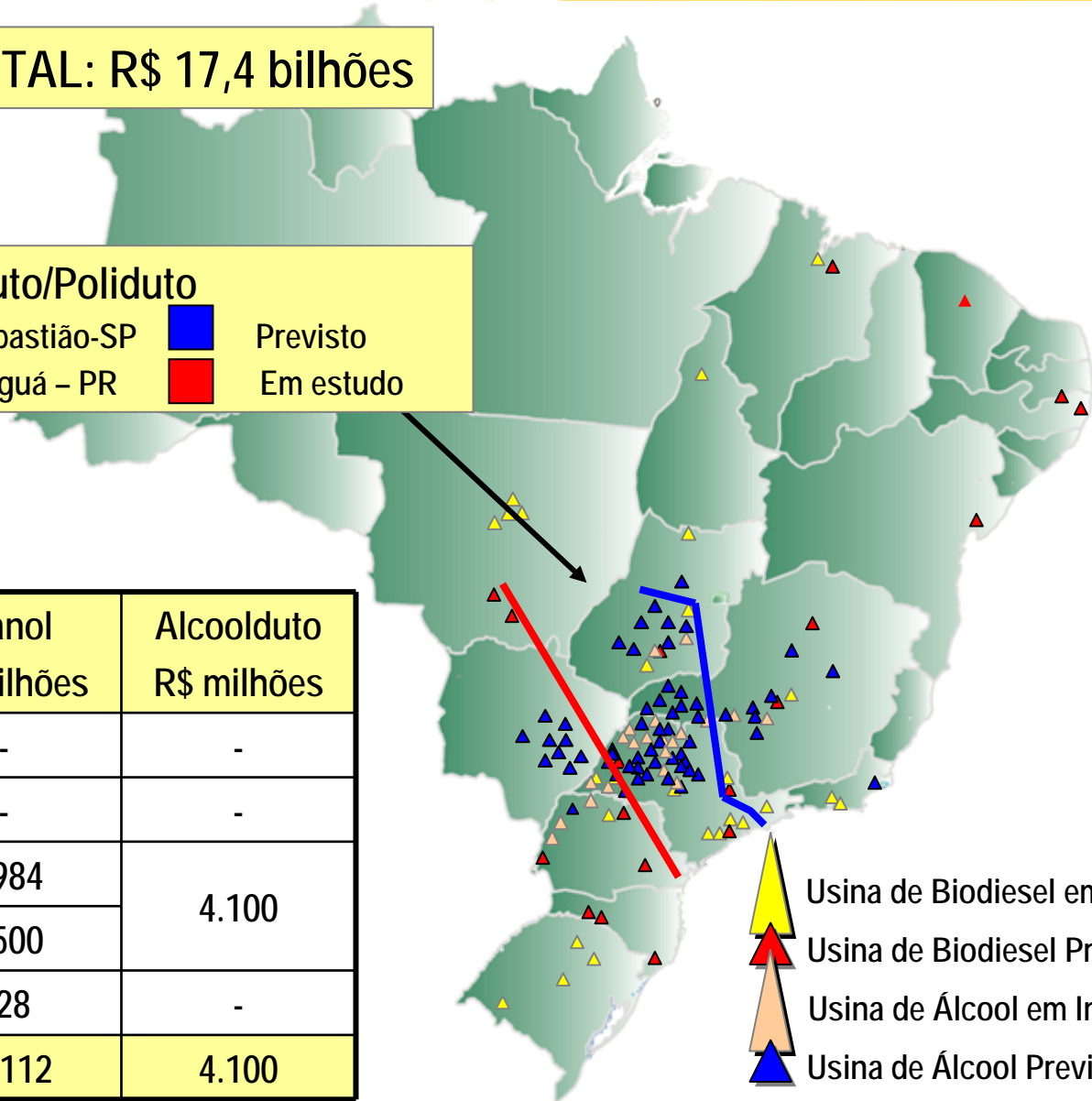

- ▲ Usina de Biodiesel em Implantação
- ▲ Usina de Biodiesel Prevista
- ▲ Usina de Álcool em Implantação
- ▲ Usina de Álcool Prevista

	Biodiesel R\$ milhões	Etanol R\$ milhões	Alcoolduto R\$ milhões
N	53	-	-
NE	140	-	-
CO	357	2.984	4.100
SE	316	8.500	
S	330	628	-
Total	1.196	12.112	4.100

PETRÓLEO, GÁS NATURAL E COMBUSTÍVEIS RENOVÁVEIS

Ações	METAS 2010
Petróleo - Exploração e Produção	
Exploração - aumento de reservas	800 milhões de barris de óleo p/ ano
Produção - auto-suficiência	2,6 milhões de barris/dia
Refino, Transporte e Petroquímica	
	ADICIONAL
Novas Refinarias e Petroquímicas	350 mil barris/dia (2012)
Refino - Ampliação e Modernização	250 mil barris/dia de petróleo pesado processado; 100 mil barris/dia na capacidade de refino
Petroleiros em construção no Brasil	42 navios contratados (15 entregues)
	2 super petroleiros contratados
HBIO	425 mil m ³ /ano de óleos vegetais no refino
Gás Natural	
	ADICIONAL
Gás Natural = Plangas + outros	39,2 milhões de m ³ /dia + 15,8 milhões m ³ /dia = 55 MM/dia
GNL	20 milhões de m ³ /dia (2008)
Gasodutos	4.526 km
Combustíveis Renováveis	
Biodiesel	3,3 bilhões de litros/ano, 46 novas usinas
Etanol	23,3 bilhões de litros/ano, 77 novas usinas
Alcoolduto / Poliduto	1.150 km de dutos

2007: R\$ 55,0 bilhões
 Total: R\$ 274,8 bilhões
 Após 2010: R\$189,2 bilhões

LUZ PARA TODOS

BRASIL - LUZ PARA TODOS

LUZ PARA TODOS 2007-2010

PREVISÃO DE INVESTIMENTO CONSOLIDADO

REGIÃO	RECURSOS FEDERAIS (R\$ bilhões)	RECURSOS ESTADUAIS (R\$ bilhões)	RECURSOS PRIVADOS (R\$ bilhões)	TOTAL (R\$ bilhões)	PESSOAS A ATENDER (milhares)
Norte	2,10	0,30	0,30	2,7	1.620
Nordeste	3,20	0,70	0,50	4,4	2.560
Sudeste	0,60	0,10	0,10	0,8	480
Sul	0,09	0,06	0,04	0,2	125
Centro-Oeste	0,40	0,10	0,10	0,6	365
TOTAL	6,4	1,3	1,0	8,7	5.150

SANEAMENTO

PREMISSAS BÁSICAS

- Buscar a universalização do atendimento
- Implementar a Lei de Saneamento Básico
- Garantir política estável de financiamento
- Promover intervenções integradas e sustentáveis nas favelas
- Apoiar a preparação de projetos, obras e ações de desenvolvimento institucional dos prestadores

DÉFICIT

DISTRIBUIÇÃO POR TAMANHO DE CIDADE

Mais de 1 milhão de hab.
ou Região Metropolitana

52%

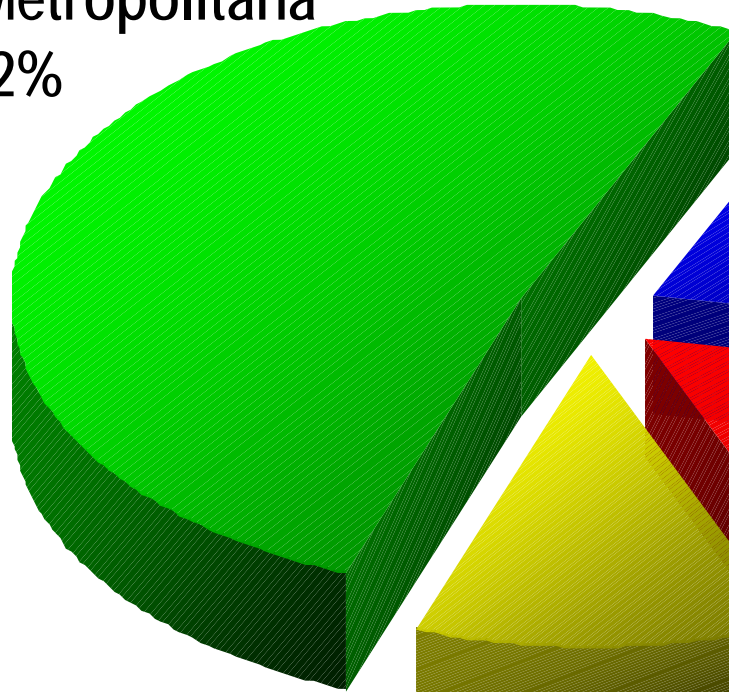

Até 60 mil hab.
21%

De 60 a 200 mil hab.
16%

De 200 mil a 1 milhão de hab.
12%

BRASIL - SANEAMENTO

PREVISÃO DE INVESTIMENTO E ATENDIMENTO EM SANEAMENTO BÁSICO 2007-2010

REGIÃO	INVESTIMENTO TOTAL (R\$ bilhões)	DOMICÍLIOS ATENDIDOS (milhões)
Norte	3,9	2,2
Nordeste	9,6	5,4
Sudeste	15,5	8,7
Sul	7,4	4,2
Centro-Oeste	3,6	2,0
TOTAL	40,0	22,5

HABITAÇÃO

POLÍTICA HABITACIONAL

NECESSIDADES - AÇÕES - INSTRUMENTOS

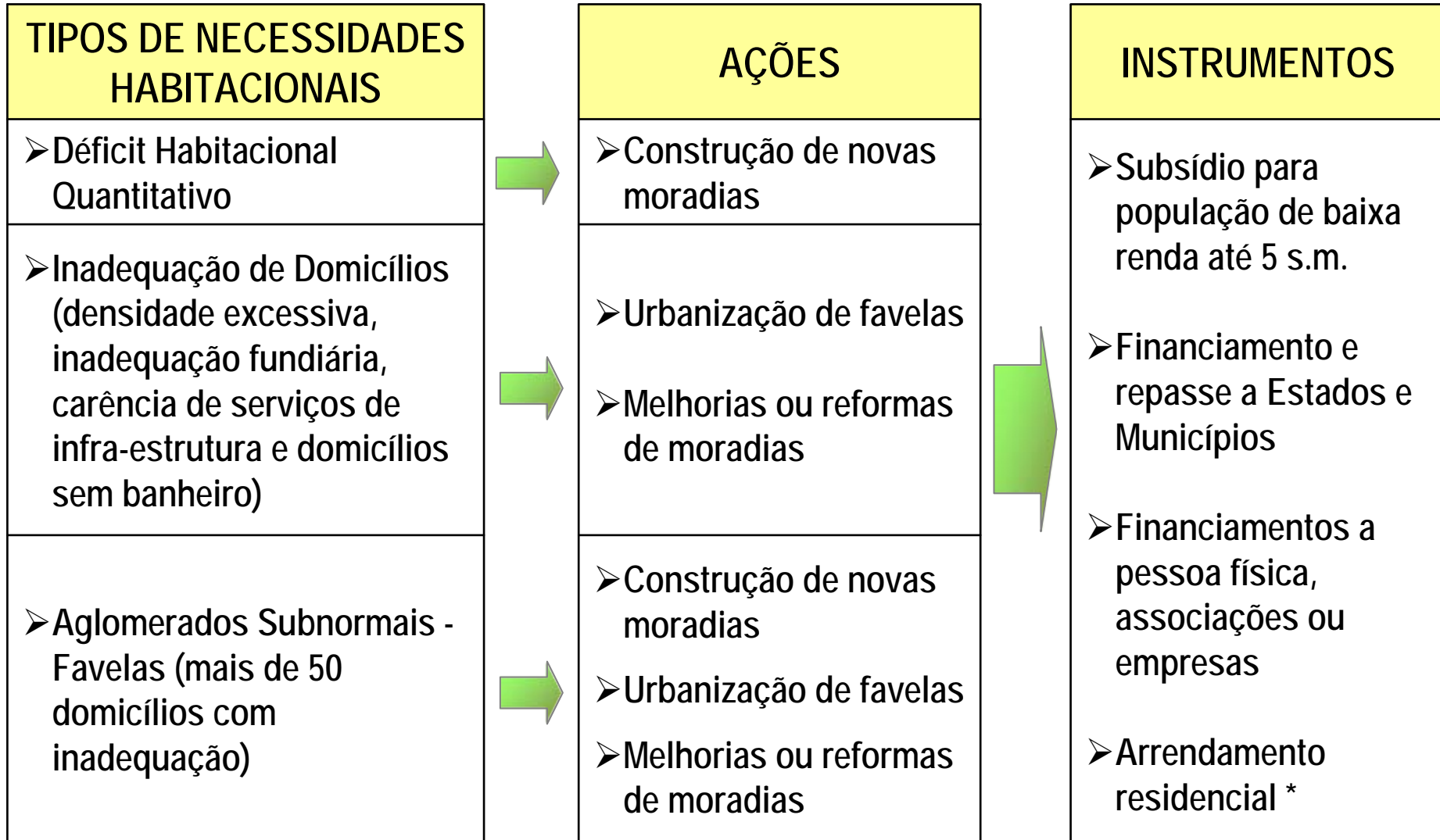

* Exclusivo para construção de novas moradias

DÉFICIT EM HABITAÇÃO

96,3% do déficit habitacional total se concentra na faixa de renda até 5 s.m.

DÉFICIT HABITACIONAL

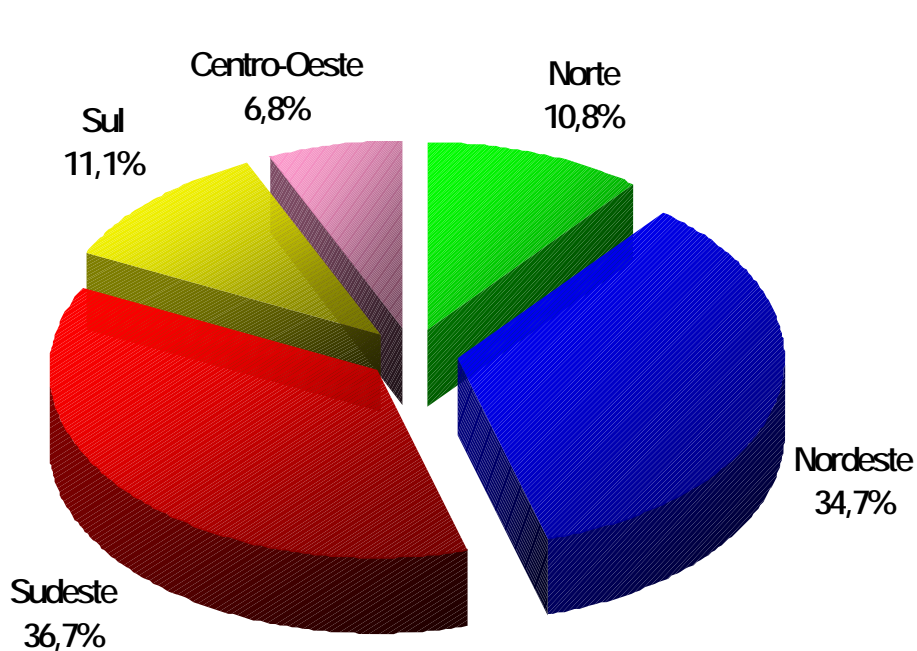

Déficit Quantitativo de Domicílios - 7,9 milhões

DÉFICIT EM FAVELAS

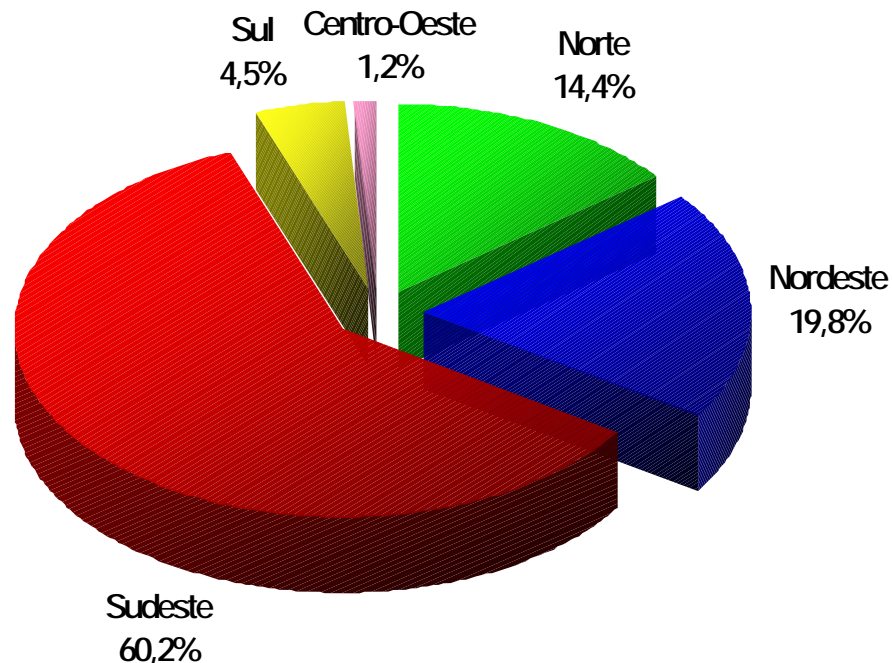

Total de Domicílios em Favelas - 1,96 milhão

BRASIL

FONTES DE RECURSOS PARA HABITAÇÃO 2007-2010

R\$ bilhões

FONTE	2007	2008-2010	TOTAL
OGU	2,6	7,5	10,1
Financiamento Setor Público	1,0	3,0	4,0
Financiamento Pessoa Física	8,8	23,7	32,5
SBPE Poupança	10,5	31,5	42,0
Contrapartida	4,6	13,1	17,7
TOTAL	27,5	78,8	106,3

BRASIL – HABITAÇÃO

PREVISÃO DE INVESTIMENTO E ATENDIMENTO EM HABITAÇÃO 2007-2010

PREVISÃO DE INVESTIMENTO CONSOLIDADO

REGIÃO	MORADIA (R\$ bilhões)	URBANIZAÇÃO DE FAVELA (R\$ bilhões)	TOTAL (R\$ bilhões)	FAMÍLIAS ATENDIDAS (mil)
Norte	3,8	1,1	4,9	313
Nordeste	12,7	3,5	16,2	1.070
Sudeste	19,1	4,8	23,9	1.785
Sul	5,3	1,3	6,6	484
Centro-Oeste	3,4	0,9	4,3	308
TOTAL	44,3	11,6	55,9	3.960

* Inclui recursos de contrapartida de estados, municípios e pessoas físicas

RECURSOS HÍDRICOS

REGIÃO NORDESTE

REVITALIZAÇÃO DE BACIAS HIDROGRÁFICAS E INTEGRAÇÃO DA BACIA DO SÃO FRANCISCO

Investimento Total:

- Integração de Bacias: R\$ 6,6 bilhões
- Revitalização de Bacias: R\$ 1,6 bilhão



Revitalização:

- Bacia do São Francisco: BA, PE, AL, SE (MG)
- Bacia do Parnaíba : CE, PI e MA

Integração da Bacia do SF:

- Eixo Leste: PE-PB
- Eixo Norte: PE-PB-RN-CE
- 7 grandes obras complementares

REGIÃO NORDESTE

ÁGUA TRATADA (PROÁGUA NACIONAL) E OFERTA DE ÁGUA BRUTA

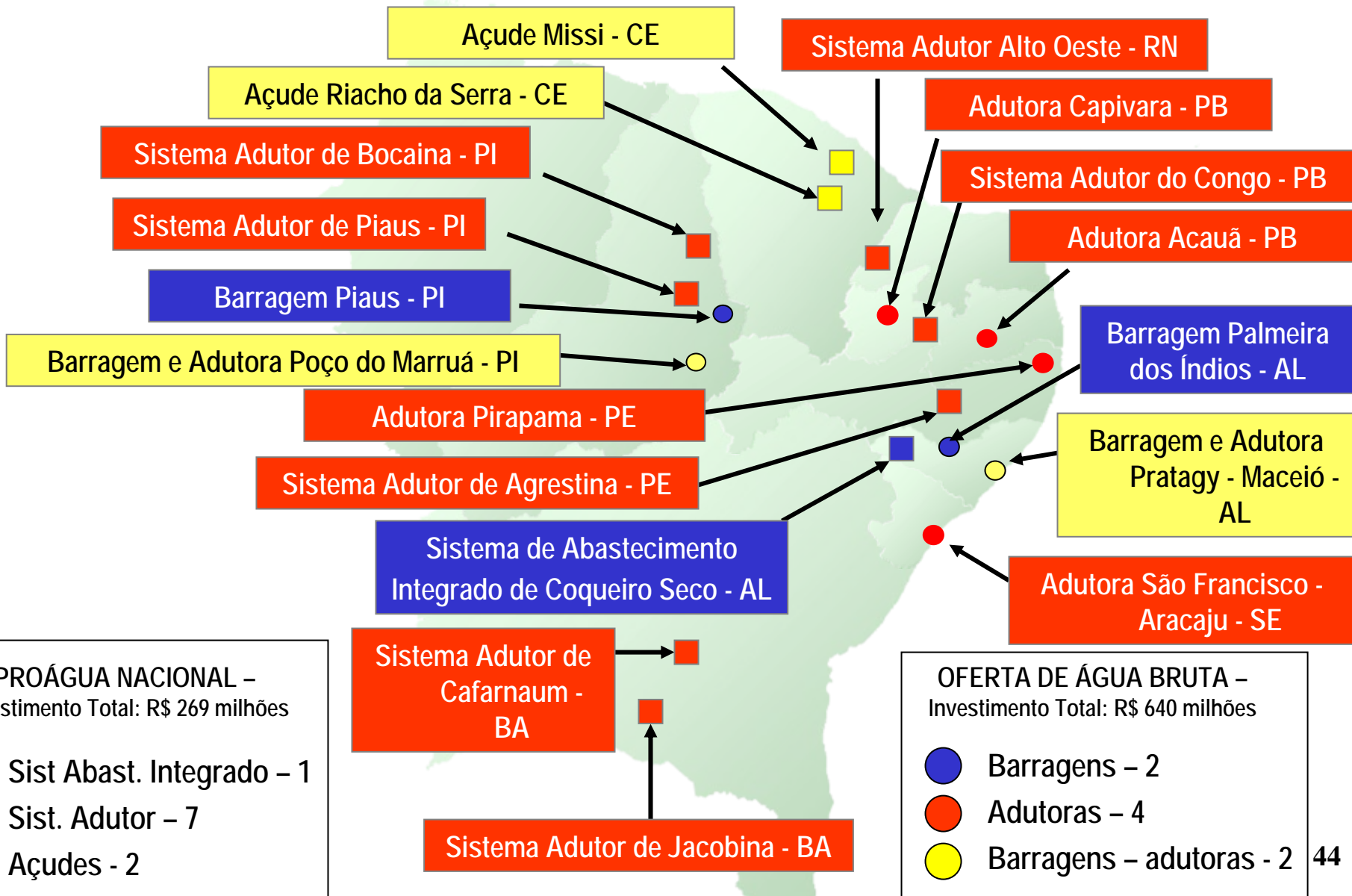

REGIÃO NORDESTE

PROJETOS DE IRRIGAÇÃO

Investimento Total: R\$ 2,7 bilhão

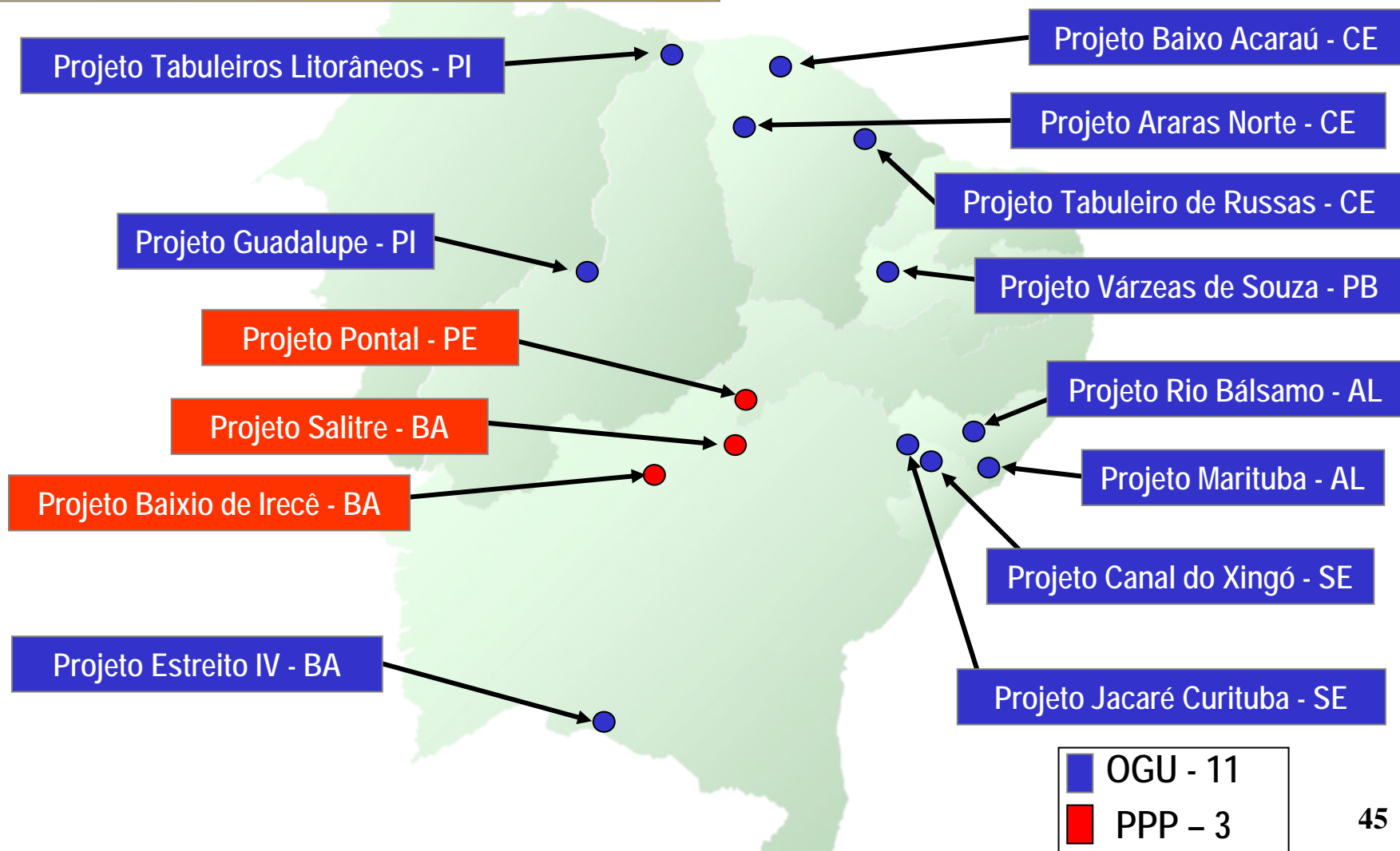

REGIÃO SUL, NORTE E CENTRO OESTE E SUDESTE

OFERTA DE ÁGUA BRUTA, ÁGUA TRATADA E PROJETOS DE IRRIGAÇÃO

Investimento Total: R\$ 766 milhões

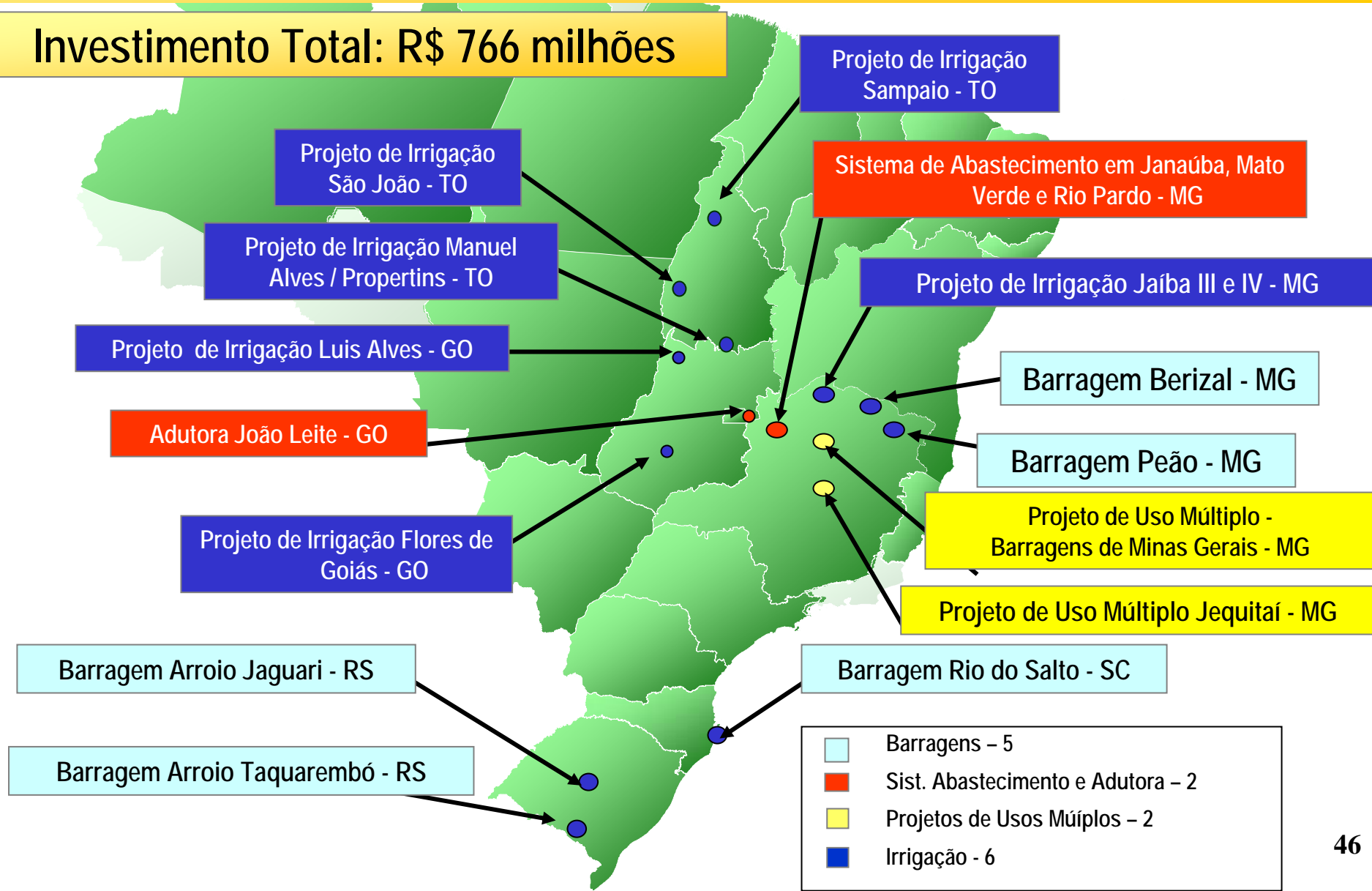

METRÔS

BRASIL - METRÔS

PREVISÃO DE INVESTIMENTO EM METRÔ 2007-2010

Investimento Total: R\$ 1,5 bilhões

Fortaleza

LINHA SUL: Conclusão de trecho
LINHA OESTE: Recuperação e melhoramento de trecho

Recife

LINHA SUL: Recuperação, duplicação e conclusão de trecho
LINHA CENTRO: Recuperação e ampliação de trecho

Salvador

LINHA CALÇADA-PARIPE (Trem): Recuperação e conclusão de trecho
LINHA LAPA-PIRAJÁ: Conclusão de trechos

Belo Horizonte

LINHA I: Conclusão de sinalização, modernização da frota e construção de terminal
LINHA II: Conclusão das desapropriações e implantação de plataforma ferroviária

São Paulo

CORREDOR EXPRESSO DE TRANSPORTE COLETIVO URBANO:
Conclusão do Trecho Parque D.Pedro - Cidade Tiradentes

INFRA-ESTRUTURA SOCIAL E URBANA

PROGRAMA	META	R\$ bilhões
Luz para Todos	5,2 milhões de pessoas	8,7
Saneamento	22,5 milhões de domicílios	40,0
Habitação	4 milhões de famílias	55,9
Habitação SBPE	600 mil famílias	50,4
Recursos Hídricos	23,9 milhões de pessoas	12,7
Metrô	609 milhões de passageiros / ano	3,1

106,3

MEDIDAS DE GESTÃO: MONITORAMENTO DO PAC

GESTÃO E MONITORAMENTO DO PAC

- Criação do CGPAC - Comitê Gestor do Plano de Aceleração do Crescimento
- Atribuição
 - Coordenar as ações necessárias à implantação do PAC em conjunto com os Ministérios Setoriais responsáveis pelas medidas
- Composição
 - Ministério do Planejamento, Orçamento e Gestão
 - Ministério da Fazenda
 - Casa Civil – secretaria executiva

ESTRUTURA DE ACOMPANHAMENTO DO PAC

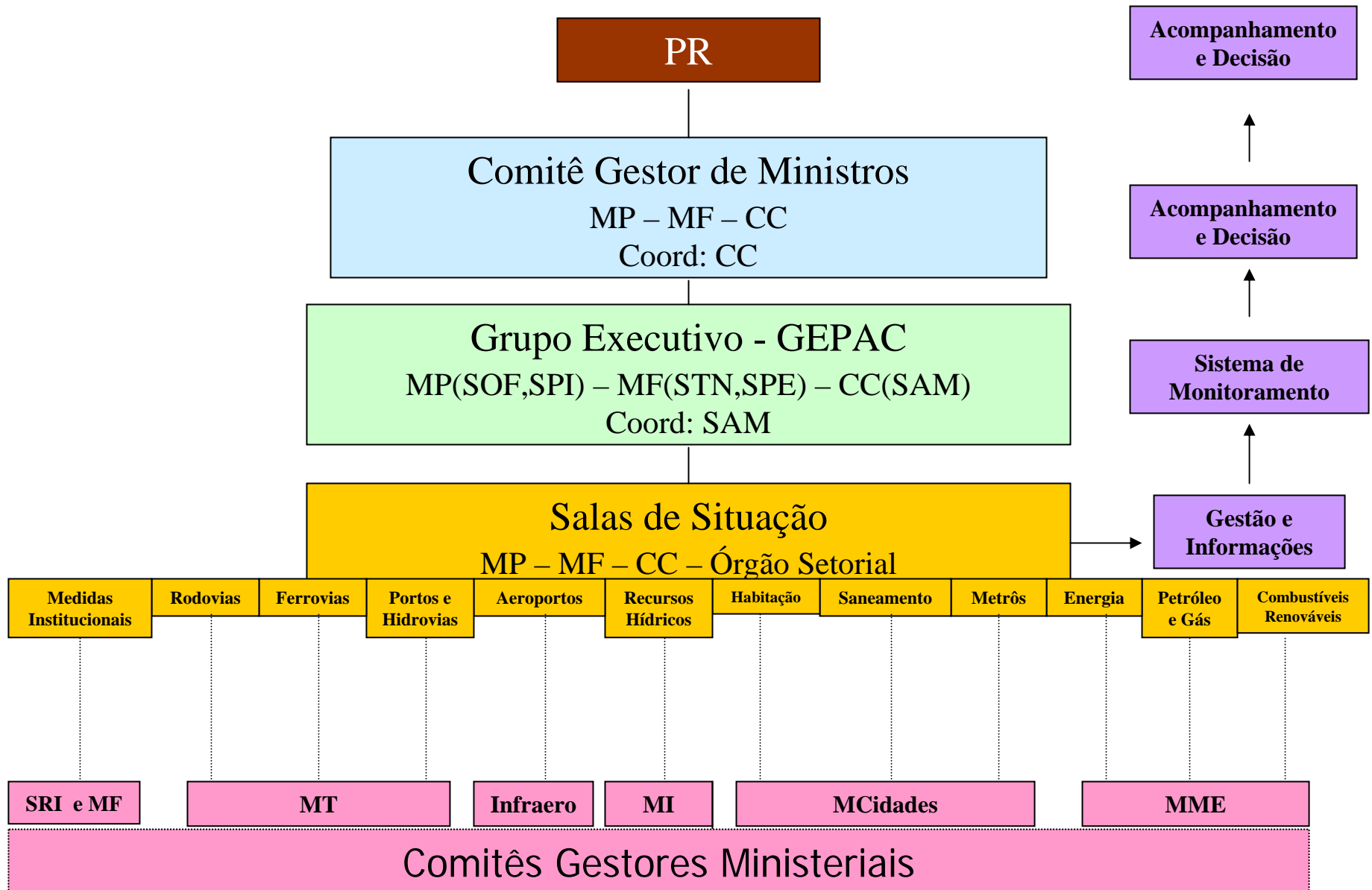

OBJETIVOS DO MONITORAMENTO DO PAC

- Assegurar prazos e resultados
- Evitar sobre-custos e induzir melhorias nas políticas
- Auxiliar no processo decisório relativo ao gerenciamento das ações
- Gerenciar riscos: identificar e procurar soluções aos entraves, garantindo o cronograma combinado
- Maximizar a alocação de recursos para obtenção dos resultados previstos
- Divulgar andamento das ações do PAC para a sociedade

SALA DE SITUAÇÕES

- Mecanismo para agilizar o acompanhamento e avaliação do andamento das ações de governo.
- Deve resolver descentralizadamente os problemas de execução e eficácia, de forma que a solução, apenas excepcionalmente, tenha que ser levada ao nível da alta direção.
- Centraliza informações, porém não se envolve diretamente com o processo de execução.
- Devido ao seu caráter estratégico, deve ter vinculação direta com o centro do governo.

INSTRUMENTOS INICIAIS DE MONITORAMENTO DO PAC

- **Cadastrados dos empreendimentos**
- **Cronogramas detalhados de cada empreendimento**
- **Relatório de acompanhamento físico**
- **Relatório de acompanhamento financeiro-orçamentário**
- **Relatórios gerenciais de situação**

FICHA CADASTRAL DO EMPREENDIMENTO

Ficha do Empreendimento

Dados do Empreendimento | Escopo da Intervenção | Estágio | Usos e Fontes | Cronograma Físico

Tipo de Ficha

Título da Ação

Nome do Empreendimento Cód. Empreendimento (Informado pela SPI)

Localização

UF Município

Inserir Localização

Excluir Localização

Resultado Esperado

Resultado Esperado Quantidade

Inserir Resultado

Excluir Resultado

<< < > >>

Novo Salvar Fechar

Iniciar



CRONOGRAMA DO EMPREENDIMENTO

Obra: BR 050/MG - CONCLUSÃO DA DUPLICAÇÃO UBERABA - UBERLÂNDIA E DUPLICAÇÃO UBERLÂNDIA - ARAGUARI - DIVISA MG/GO

R\$mil

Subtrecho - Uberaba - Uberlândia

CONTRATO

Etapas	A	Meses (2007)												CONCLUÍDO	Valor RAP (R\$)	Valor LOA (R\$)	Adicional (R\$)	
		1	2	3	4	5	6	7	8	9	10	11	12					
Avaliação Econômica															OK			
Convênio EIA/RIMA															OK			
Elaboração EIA/RIMA															OK			
Obtenção da LP															OK			
Licitação Projeto															OK			
Elaboração Projeto															OK			
Elaboração PBA / Obtenção LI															OK			
Licitação Obra															OK			
Assinatura do Contrato															OK			
Realização da Obra (%)		2	2	4	4	5	5	10	10	10	5	5	5	67	25.033,70	53.693,80		
Total Geral	33	35	37	41	45	50	55	65	75	85	90	95	100	dez-07	25.033,70	53.693,80	0,00	

Subtrecho - Uberlândia - Araguari - Divisa MG/GO

CONTRATO

Etapas	A	Meses (2007)												CONCLUÍDO	Valor RAP (R\$)	Valor LOA (R\$)	Adicional (R\$)	
		1	2	3	4	5	6	7	8	9	10	11	12					
Avaliação Econômica																		
Licitação EIA/RIMA																		
Elaboração EIA/RIMA																-	500,00	-
Obtenção da LP																		
Licitação Projeto															OK			
Elaboração Projeto Executivo																	1.100,00	
Elaboração PBA / Obtenção LI																		
Licitação Obra																		
Assinatura do Contrato																		
Realização da Obra (%)															2			5.965,90
Total Geral															set-09	0,00	1.600,00	5.965,90

RELATÓRIO DE SITUAÇÃO DO EMPREENDIMENTO

FONTE	Região	UF	Tipo	Sub-Tipo	TÍTULO DO EMPREENDIMENTO /AÇÃO	AÇÕES PREPARATÓRIAS(FEV)		REALIZAÇÃO ACUMULADA DA OBRA (FEV)		AVALIAÇÃO		Execução Orçamentária (Milhões)	
						PROGRAMADO	REALIZADO	PROGRAMADO	REALIZADO	SITUAÇÃO	RESTRIÇÃO	Dotação	Pago
OGU	SE	MG	F	F	Contorno de XXX			30,0%	25,0%	Merece Atenção	XX não liberou projeto da ponte sobre o Rio X		
OGU	SE	MG	F	F	Variante Ferroviária Cam	elaboração projeto	elaboração projeto			Adequado			
OGU	SE	MG	F	F	Adequação Barra	licitação obra	licitação obra			Adequado			
OGU	SE	MG	R	DU	BR-011	licitação obra	licitação obra			Adequado			
OGU	SE	MG	R	DU	BR-055	licitação obra	licitação obra			Merece Atenção	atraso de um mês, prorrogado o prazo da licitação		
OGU	SE	MG	R	CO	BR-022		em licitação	1,0%	0,0%	Preocupante	licitação prorrogada por decisão judicial		
OGU	SE	MG	R	CO	BR-010			60,0%	50,0%	Merece Atenção	empresa construtora não cumpriu o ritmo previsto de execução em função das chuvas		
Priv	SE	MG	F	UHE	UHE XXX	Obtenção de LP	Obtenção de LP			Adequado			
Priv	SE	MG	EE	UHE	UHE XXX	Obtenção de LI	Obtenção de LI			Adequado			
Priv	SE	MG	LT	LT	LT XX			1,2%	0,0%	Preocupante	XXX não cumpriu programa de desapropriação		
Misto	SE	MG	F	F	Ferrovia X	licitação subconcessão	manifestação do XX			Preocupante	XX determinou manifestação do XX em 60 dias		

PROGRAMA DE ACELERAÇÃO DO CRESCIMENTO: PAC 2007-2010

As medidas do PAC estão organizadas em cinco blocos:



PAC

- 
- 1) Estímulo ao Crédito e ao Financiamento
 - 2) Desoneração e Aperfeiçoamento do Sistema Tributário
 - 3) Investimento em Infra-Estrutura e Medidas de Gestão do PAC
 - 4) **Melhora do Ambiente de Investimento**
 - 5) **Medidas Fiscais de Longo Prazo**

MELHORA DO AMBIENTE DO INVESTIMENTO

Novas Medidas:

- 1) Regulamentação do Artigo 23 da Constituição (definição de competência ambiental – Projeto de Lei Complementar).

Medidas em Tramitação:

- 1) Marco Legal das Agências Reguladoras (definição de competências – PL nº 3.337/2004).
- 2) Lei do Gás Natural (aumentar investimentos – PL nº 6.673/2006).
- 3) Reestruturação do Sistema Brasileiro de Defesa da Concorrência (incentivar a competição – PL nº 5.877/2005).

MELHORA DO AMBIENTE DO INVESTIMENTO

Medidas adotadas recentemente:

- 1) Aprovação do Marco Regulatório para o Setor de Saneamento (Lei nº 11.445/2007).**
- 2) Abertura do Mercado de Resseguros (Lei Complementar nº 126/2007).**
- 3) Recriação da SUDAM e SUDENE (Leis Complementares nº 124 e nº 125/2007).**

MEDIDAS FISCAIS DE LONGO PRAZO

Medidas de Sustentabilidade Fiscal:

- 1) Controle da Expansão das Despesas de Pessoal para Cada um dos Poderes da União (IPCA + 1,5% a.a. para a folha, resguardados os acordos firmados até 2006 - Projeto de Lei Complementar).**
- 2) Política de Longo Prazo de Valorização do Salário Mínimo (regra de reajustes até 2011 – Projeto de Lei).**

MEDIDAS FISCAIS DE LONGO PRAZO

Medidas de Aperfeiçoamento da Previdência Social:

- 1) **Melhora na Gestão da Previdência Social e Combate a Fraudes (PLS nº 261/2005).**
- 2) **Fórum Nacional da Previdência Social (Decreto).**

MEDIDAS FISCAIS DE LONGO PRAZO

Medidas de Gestão Pública:

- 1) Agilização do Processo Licitatório (reforma da Lei nº 8.666/1993 – Projeto de Lei).**
- 2) Aperfeiçoamento da Governança Corporativa nas Estatais (criação de Conselho Interministerial – Decreto).**
- 3) Extinção de Empresas Estatais Federais em Processo de Liquidação (RFFSA e FRANAVE).**
- 4) Regulamentação da Previdência Complementar do Servidor Público Federal (Projeto de Lei).**